



MENŞE VE DOLAŞIM BELGELERİNİN ELEKTRONİK ORTAMDA DÜZENLENMESİ

MEDOS





MEDOS (MENŞE VE DOLAŞIM BELGELERİ OTOMASYONU)



Gümrük ve Ticaret Bakanlığı tarafından planlanan pilot uygulamaya geçiş ve yürürlük tarihleri

		Pilot Uygulamaya Geçiş Tarihi	Yürürlük Tarihi
1. AŞAMA	1. A.TR Dolaşım Belgesi	Esenboğa Gümrük Müdürlüğü 24 Nisan 2018	14 Mayıs 2018
2. AŞAMA	2. EUR.1 Dolaşım Belgesi 3. EUR-MED Dolaşım Belgesi 4. D-8 Menşe İspat Belgesi 5. Menşe İspat Belgesi (İran) 6. Menşe Belgesi (Malezya)		28 Mayıs 2018
3. AŞAMA Oda Vizeli Belgeler	7. FORM A Özel Menşe Şahadetnamesi 8. Menşe Şahadetnamesi 9. Basitleştirilmiş Usulde A.TR Dolaşım Belgesi		2 Temmuz 2018

MEVCUT SİSTEM

1. BELGE SATIN ALMA

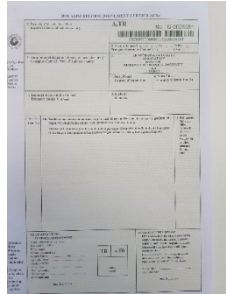

2. BELGE ONAYLAMA



3. BELGE VİZELEME



3

YENİ SİSTEM (TOBB MEDOS)

1. BELGE SATIN ALMA

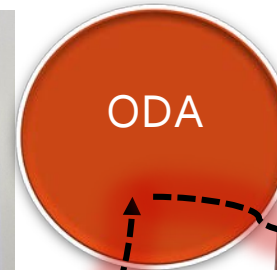
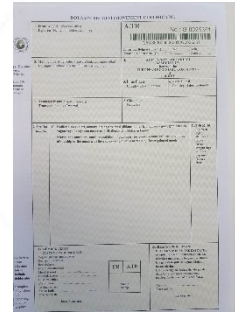

GÜMRÜK VE
TİCARET
BAKANLIĞI

1. Belge
Bilgileri

3. Elektronik Çakıştırma

2. Gümrük
Beyannamesi
tescil (BİLGE
Programı)

E-onay

E-vize

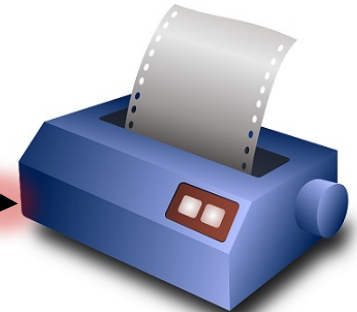

1



- Gümrük müşaviri veya firma yetkilisi (Yükümlü) belge satın almak istediği Odaya gider. (Örn: 50 adet AT.R)

2



- Oda personeli, satışı yapılacak belgelerin seri numaralarını otomasyon programına girer. Belgenin teslim edileceği yetkilinin kimlik bilgileri sisteme kaydedilir. Belgenin Gümrük ve Ticaret Bakanlığı tarafından her yıl Genelge ile duyurulan satış ve onay fiyatının Odaya Yükümlü tarafından yatırılmasının ardından belgeler Yükümlüye teslim edilir.

3



MEDOS üzerinden Yükümlü belgeyi doldurup tevsik edici belgeleri sisteme yükler. (Örn: Fatura, Kapasite raporu vb.) Düzenlenen Belge bilgilerini elektronik ortamda Odaya gönderir

4



Oda tarafından Belge kontrolü yapılır, uygun görülürse belge onaylanır

5



Yükümlü, Oda onaylı belge bilgisini elektronik ortamda aldıktan sonra İhracat Beyannamesini Gümrük Bakanlığı'nın BİLGE sisteminde doldurur ve İhracat Beyannamesi'nin «belgeler» kısmına Oda'dan gelen «onay numarası»nı girer ve Tescil işlemi için Gümrüğe gönderir

5

6



7



Yükümlü, İhracat Beyannamesi tescil edilmiş ise **BEYANNAME NUMARASINI** MEDOS üzerinden ilgili yere girerek Menşee veya Dolaşım Belgesi'nin vizenmesi amacıyla Gümrük ve Ticaret Bakanlığı'na elektronik ortamda gönderir.

Gümrük ve Ticaret Bakanlığı tarafından BELGE bilgileri ile İHRACAT BEYANNAMESİ ilgili alanlarının karşılaştırma işlemini yaparak, eğer uygun ise elektronik olarak belge bilgileri vizenir ve Yükümlüye gönderilir.

8

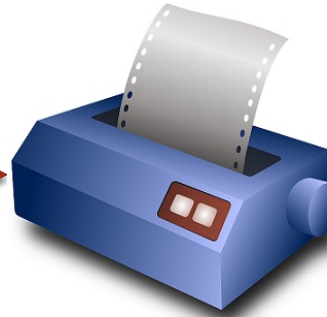

Gümrük ve Ticaret Bakanlığı tarafından vizenmiş Belge, Yükümlününün ofisinden yeşil meneviş zeminli asıl nüshaya **BASILIR** ve belge basıldıktan sonra belgenin 3. hanesinde yer alan ihracatçı beyanı bölümüne ihracatçının **imzası ve kaşesi tatbik edilir. Yükümlününün ıslak imza ve kaşesinin bulunduğu vizenmiş belgenin bir fotokopisi yükümlü tarafından MUHAFAZA EDİLİR.**

DOLAŞIM BELGESİ (MOVEMENT CERTIFICATE)



(1) Üye ülke
veya
Türkiye
Insert the
member
State or
Turkey

1. İhracatçı (Ad, açık adres, ülke) Exporter (Name, full address, country)		A.TR No : U 0112702  (253)869000000012U0112702	
3. Malın gönderildiği şahıs (İhtiyari) (ad, açık adres, ülke) Consignee (Optional) (Name, full address, country)		4. AET/TÜRKİYE ORTAKLIĞI ASSOCIATION between the EUROPEAN ECONOMIC COMMUNITY and TURKEY	
7. Taşımaya ilişkin bilgiler (İhtiyari) Transport details (Optional)		5. İhrac Ülkesi Country of exportation Turkey	6. Varyş Ülkesi Country of destination (1) Italy
8. Gözlemler Remarks			

Kare Kod

Gümrük Bölge Baş
Müdürlüğü E- KaşesiMal Cinsi
Max 10 SatırGümrük Beyannamesi
tescil no

Gümrük Müdürlüğü

Gümrük Müd. E-Mührü

GUID Ref. No

9. Sıra No: Item No:	10. Kolilerin markaları, numaraları, sayı ve cinsi (dökme mallar için, duruma göre, geminin adı, vagon veya kamyonun numarası belirtilecektir); Malların tanımı Marks and numbers; number and kind of packages (for goods in bulk, indicate the name of the ship or the number of the railway wagon or road vehicle); Description of goods	11. Brüt ağırlık (kg) veya diğer ölçüler (hl, m ³ , vs.) Gross Weight (kg) or other measure (hl, m ³ , etc.)
1	1 ADET (UNIT) MAN BUS WITH STANDARD TOOLS AND ACCESSORIES CHASS NO: WMAR07ZZ6JT028292 WERK NO: R073324 EURO 6	13345 KGM

12. GÜMRÜK VİZESİ
CUSTOMS ENDORSEMENT
Doğruluğu onaylanmış beyan
Declaration certified
İhrac belgesi
Export document (2) 18060200EX007268
Model (Earm)
Gümrük İdaresi
Customs Office

Mühür
Stamp

Çıkış ülkesi
Issuing country
Yer ve Tarih
Place and Date

İmza (Signature)

* Use QR code for website link for the verification of the document

For Validation : <https://uygulama.gtb.gov.tr/MovementDocument/Dolasim/DolasimBelgeBilgi?Guid=a8812539-bfcb-489d-b592-363fbb5c359d>

13. İHRACATÇININ BEYANI
DECLARATION BY THE EXPORTER
Aşağıda imzası bulunan ben, yukarıda,
belirtilen malların bu belgenin verilmesi
için gerekli koşullara uygun olduğunu
beyan ederim.
I, the undersigned, declare that the goods
described above meet the conditions
required for the issue of this certificate.

Yer ve Tarih ... 25.04.2018
Place and date

İmza (Signature)

İhracatçı, çıktı
aldıktan sonra bu
alana kaşe, imza
atarak 1 nüsha
dosyasında muhafaza
edecek.

<https://medos.tobb.org.tr>

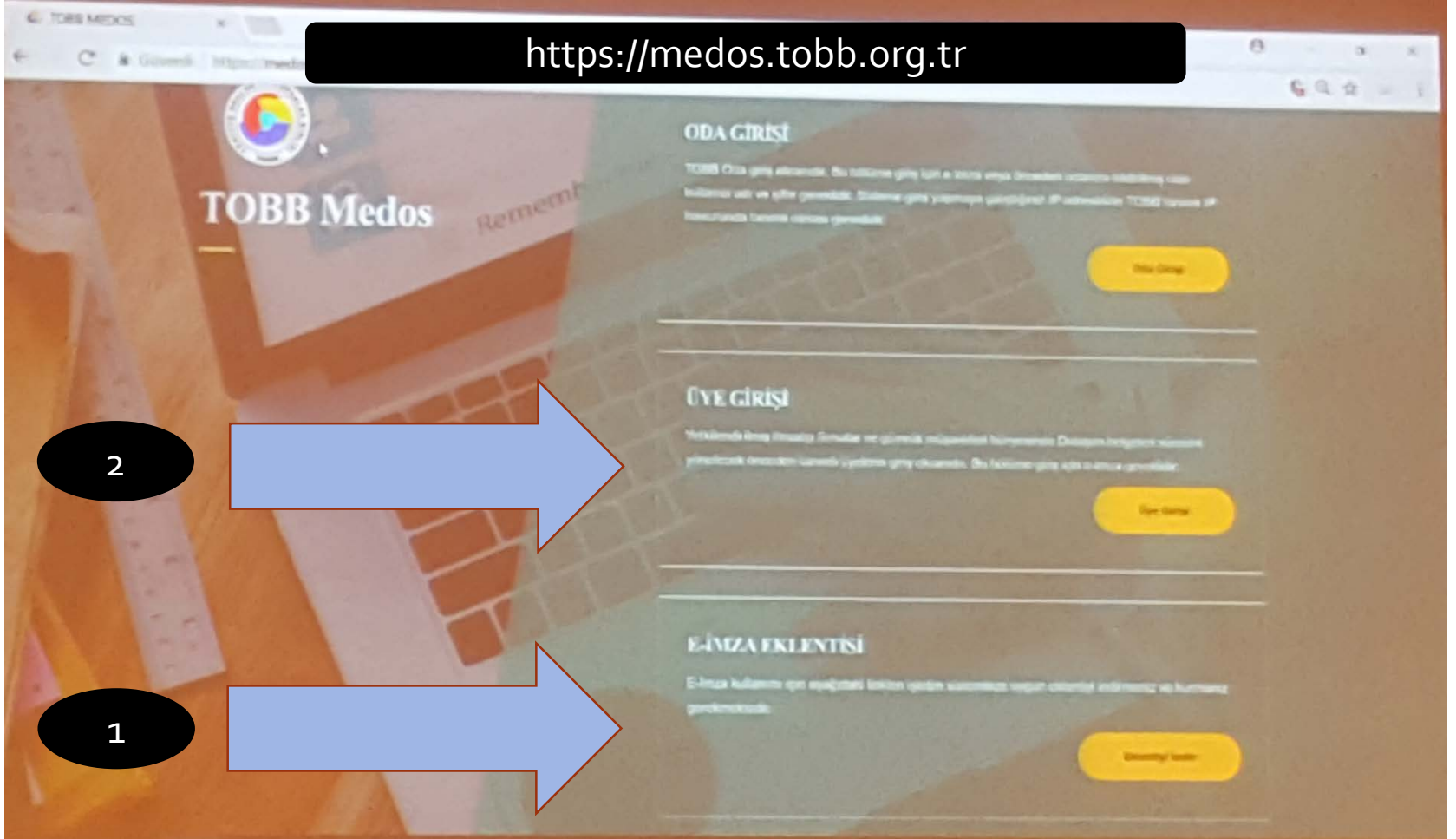

TOBB Medos

ODA GİRİŞİ
TOBB Oda giriş ekranıdır. Bu ekrana giriş için e-İmza veya Sıradan kullanıcı kimliğiyle giriş yapabilirsiniz. Sıradan giriş yapmaya geçişiniz IP adresinize TOBB tarafı IP listesinde tanımlı olarak gerçekleşir.

ÜYE GİRİŞİ
Ticaret Bakanlığı İmza ve Güvence Müdürlüğü tarafından geliştirilen Elektronik İmza ve Güvence Sistemine (E-İmza) giriş yapmaya geçişiniz için bu ekrana giriş yapabilirsiniz.

E-İMZA EKLENTİSİ
E-İmza kullanımı için e-İmza Eklenmesi için gerekli olan e-İmza Eklenmesi ve Kurulumu ekranına geçişiniz için bu ekrana giriş yapabilirsiniz.

2

1



MEDOS (MENŞE VE DOLAŞIM BELGELERİ OTOMASYONU)



<https://medos.tobb.org.tr>

Ana Sayfa Alt Kullanıcılar Belge İşlemleri Raporlar 17864528090

Belge Girişleri İhracat Yapılmadan Önce
Belge Vize Onayları İhracat Yapıldıktan Sonra
İkinci Nüsha Talebi
Belge Zayi
Belge Yazdır

Oda Onayında Bekleyen Belge Sayısı

Vize Bekleyen Belge Sayısı 0



MEDOS (MENŞE VE DOLAŞIM BELGELERİ OTOMASYONU)



<https://medos.tobb.org.tr>

Ana Sayfa Alt Kullanıcılar Belge İşlemleri Raporlar 17864528090

İhracat Yapılmadan Önce Belge İçerik

Belge ☆ 0321 - A.TR Dolaşım Belgesi

Belge No ☆ ç 02

Ara

Belge İçeriği

A.TR Dolaşım Belgesi
Ç0000002

İhracatçı Vergi No ☆

İhracatçı Adı ☆

İhracatçı Adresi ☆ 809 YENİ KALODENYA VE...

Taşıma Belgesi Taşıma Belgesi No gg.aa.yyyy

Malın Gönderildiği Şahıs Adı

Malın Gönderildiği Şahıs Adres ...

Varış Ülkesi ☆ ...

TEST GÜMRÜK MÜŞAVİRLİĞİ



MEDOS (MENŞE VE DOLAŞIM BELGELERİ OTOMASYONU)



<https://medos.tobb.org.tr>

Bilgiler Mallar Faturalar Evraklar

Ara

A.TR Taahhünamesi

Yürürlükteki A.TR Dolaşım Belgeleri Yönetmeliği hükümlerine uygun olarak (Ç0000002) takip no.lu A.TR Dolaşım Belgesine konu eşyanın;

a) Tümüyle Türkiye'de üretildiğini,

b) Tümüyle Avrupa Topluluğunda üretildiğini,

c) Üretiminde ithal girdi kullanılmışsa, Türkiye'de

Yeni bir ürün imal edildiğini veya

İmalatın önemli bir aşamasının ve ekonomik yönden gerekli görülen en son esaslı işlemin yapıldığını

d) Üçüncü ülke menşeli eşya olup Türkiye'de ithal işlemleri tamamlanmış, gerekli gümrük vergisi, eş etkili vergi ve resimleri tahsil edilmiş, bu vergi ve resimleri tam veya kısmi bir iadedden yararlanmamış eşya olduğunu,

Üretiminde, Türkiye'de serbest dolaşımında bulunmayan üçüncü ülke menşeli ürün kullanılmış olması halinde "Telaflı Edici Vergi" nin ilgili çıkış gümrüğüne yatırılacağını **beyan ve taahhüt ederiz.**

Kapat

052 TÜRKİYE

gg.aa.yyyy

...

anarak en az 1 seçenek işaretlenmelidir.)

TEST GÜMRÜK MÜŞAVİRLİĞİ



MEDOS (MENŞE VE DOLAŞIM BELGELERİ OTOMASYONU



<https://medos.tobb.org.tr>

Bilgiler Mallar Faturalar Evraklar

Sıra	Bilgi	Ağırlık	Birim
01	çelik taşıma paleti	12000	KGM
02	made in turkey		...
03	12 kap		...
04	Boş Satırlar Kaydedilmez		...
05	Boş Satırlar Kaydedilmez		...
06	Boş Satırlar Kaydedilmez		...
07	Boş Satırlar Kaydedilmez		...
08	Boş Satırlar Kaydedilmez		...
09	Boş Satırlar Kaydedilmez		...
10	Boş Satırlar Kaydedilmez		...

E-İmza İle İmzala

TEST GÜMRÜK MÜŞAVİRLİĞİ



MEDOS (MENŞE VE DOLAŞIM BELGELERİ OTOMASYONU)



<https://medos.tobb.org.tr>

Q Ara

Bilgiler Mallar Faturalar Evraklar

Sıra	Fatura No	Fatura Tarihi	Fatura Tutarı	Döviz
01	khasdkhkds	03.05.2018	12500	EUR
02	Boş Satırlar Kaydedilmez	gg.aa.yyyy		...
03	Boş Satırlar Kaydedilmez	gg.aa.yyyy		...
04	Boş Satırlar Kaydedilmez	gg.aa.yyyy		...
05	Boş Satırlar Kaydedilmez	gg.aa.yyyy		...
06	Boş Satırlar Kaydedilmez	gg.aa.yyyy		...
07	Boş Satırlar Kaydedilmez	gg.aa.yyyy		...
08	Boş Satırlar Kaydedilmez	gg.aa.yyyy		...
09	Boş Satırlar Kaydedilmez	gg.aa.yyyy		...
10	Boş Satırlar Kaydedilmez	gg.aa.yyyy		...

E-İmza ile İmzala

TEST GÜMRÜK MÜŞAVİRLİĞİ



MEDOS (MENŞE VE DOLAŞIM BELGELERİ OTOMASYONU)



<https://medos.tobb.org.tr>

Kapasite Raporu	<input type="text"/>	Gözet...
Vekaletname	<input type="text"/>	Gözet...
Yurt Dışı Satış Faturası	<input type="text"/>	Gözet...
Ticaret Sicili Gazetesi	<input type="text"/>	Gözet...
Diğer	<input type="text"/>	Gözet...
İmalatçı Faturası	<input type="text"/>	Gözet...
İthalat Beyannamesi	<input type="text"/>	Gözet...
İthalat Faturası	<input type="text"/>	Gözet...
Gümrük Vezne Alındısı	<input type="text"/>	Gözet...
Taahhütname	<input type="text"/>	Gözet...
Gümrük Çıkış Beyannamesi	<input type="text"/>	Gözet...

[E-İmza İle İmzala](#)



TEST GÜMRÜK MÜŞAVİRLİĞİ



MEDOS (MENŞE VE DOLAŞIM BELGELERİ OTOMASYONU



<https://medos.tobb.org.tr>

Ana Sayfa Alt Kullanıcılar Belge İşlemleri Raporlar 17864528090

	3
Oda Onayında Bekleyen Belge Sayısı	↻
	0
Vize Bekleyen Belge Sayısı	↻

TEST GÜMRÜK MÜŞAVİRLİĞİ



MEDOS (MENŞE VE DOLAŞIM BELGELERİ OTOMASYONU)



<https://medos.tobb.org.tr>

The screenshot displays the MEDOS web application interface. The top navigation bar includes links for 'Ana Sayfa', 'Alt Kullanıcılar', 'Belge İşlemleri', and 'Raporlar'. The user ID '17864528090' is visible in the top right corner. The main content area features a dashboard with two data cards: 'Oda Onayında Bekleyen Belge Sayısı' (0) and 'Vize Bekleyen Belge Sayısı' (0). A dropdown menu is open under 'Belge İşlemleri', showing options like 'Belge Girişleri', 'Belge Vize Onayları', 'İkinci Nüsha Talebi', 'Belge Zayı', and 'Belge Yazdır'. The 'Belge Vize Onayları' option is selected, and a sub-menu is visible with 'ATR Vize Onayı'. The browser address bar shows 'https://medos.tobb.org.tr/front/opr_vize_1.php'. The Windows taskbar at the bottom includes icons for various applications and the system tray showing the time '18:36' and date '3.05.2018'.



MEDOS (MENŞE VE DOLAŞIM BELGELERİ OTOMASYONU)



<https://medos.tobb.org.tr>

TR Vize Durum

0321 - A.TR Dolaşım Belgesi

Belge No:

Beyanname Bilgisi ile Bakanlıktan Vize Alınır

Belge:	0321 - A.TR Dolaşım Belgesi
Belge No:	G0000001
İhracatçı Vergi No:	6110539124
Kullanıcı:	57436089192
Bakanlık Referans No:	18T08B032100000000329
Beyanname No:	<input type="text" value="I"/>



MEDOS (MENŞE VE DOLAŞIM BELGELERİ OTOMASYONU



YAPILABİLECEKLER...

- 1-**COPY** İŞLEMİ YAPILABİLECEK.
- 2-**DUPLICATE** 1 KERELİK YAPILABİLECEK
- 3-**SONRADAN VERİLMİŞTİR** YAPILABİLECEK
- 4-A.TR İLE MENŞE DÜZENLENEBİLECEK OLUP EUR.1 İLE MENŞE BELGESİ DÜZENLENEMEYECEKTİR.
- 5-BEYANNAMEYE 1'DEN FAZLA **REFERANS NUMARASI** GİRİLEBİLECEK
- 6-SONRADAN KONTROL SAYILARI 0'A YAKIN OLACAK.



MEDOS (MENŞE VE DOLAŞIM BELGELERİ OTOMASYONU



DİKKAT EDİLMESİ GEREKEN HUSUSLAR

- 1- ODA ONAYINDAN SONRA İŞLEMLERDE DÜZELTME **YAPILAMAMAKTADIR.**
- 2- GÜMRÜK MÜŞAVİRLERİ VEYA İŞLEM YAPAN FİRMALAR MUTLAKA ÇIKTI ALDIKLARI BELGENİN BİR **FOTOKOPİSİNİ** SAKLAMAK ZORUNDADIRLAR.
- 3- DÖKME ÜRÜN VEYA KİLOSU HAVAALANINDA BELLİ OLACAK ÜRÜNLER İÇİN SONRADAN KİLO EKLEME VEYA DÜZELTME **YAPILAMAMAKTADIR.**
- 4- FİRMALAR AKREDİTİF METİNLERİNDE GEREKSİZ VERİLERDEN KAÇINMALIDIRLAR.



MEDOS (MENŞE VE DOLAŞIM BELGELERİ OTOMASYONU



DİKKAT EDİLMESİ GEREKEN HUSUSLAR

5- BELGELERİN TAMAMI KISA VADEDE BARKODLU VE TEK NÜSHA HALİNE GELECEK OLUP SATIŞ ANINDAN İTİBAREN BELGE SÜRELERİ 6 AY DIR VE BELGELERDE SÜRE UZATMA YAPILAMAMAKTADIR. ZAYİ OLAN BELGENİN ODA'YA TESLİMİ GEREKMEKTEDİR.

6- **İSRAİL BOYKOT KAŞESİ YAPILMAYACAKTIR.**

7-BELGEDE ÇIKTI ALDIKTAN SONRA 13. NOLU İHRACATÇI BEYANI HANESİNE KAŞE VE İMZA YAPILACAK.

8-BELGE ÇIKTI ALDIKTAN SONRA 13. NOLU HANE HARİCİNDE EN UFAK KALEM İZİ OLMAYACAK



MEDOS (MENŞE VE DOLAŞIM BELGELERİ OTOMASYONU



- Katılımınız için Teşekkür Ederiz.
- İstek ve önerileriniz için

GÖKHAN TOGAY
İHRACAT BELGE ŞEFİ

gokhan.togay@izto.org.tr

0232 498 42 63

MİNE ATINEL
UZMAN YRD.

mine.atinel@izto.org.tr

0232 498 46 30