

Gümrük İşlemlerinin Kolaylaştırılması Yönetmeliğinde Değişiklik

Gümrük İşlemlerinin Kolaylaştırılması Yönetmeliğinde yapılan değişiklikle, yetkilendirilmiş yükümlü statüsüne sahip firmalar arasında ihracat odaklı ayrıştırmaya gidildi.

YÖNETMELİKTE YAPILAN DEĞİŞİKLİKLER NELER GETİRİYOR?

YYI-I ve YYI-II Statüleri

| YYI-I ve YYI-II statüleri nedir? | YYI-I Koşulları | YYI-II Koşulları |
|--|---|--|
| Belirli kolaylıklardan faydalanmak için Yetkilendirilmiş Yükümlü statüsüne ek olarak talep edilebilen statülerdir. Gerekli belgelerle Bölge Müdürlüğüne başvuru yapılması gerekir. | İmalatçı + 5 milyon \$ ihracat + 50 işçi veya İmalatçı + 10 milyon \$ ihracat | İmalatçı + 1 milyon \$ ihracat + 30 işçi veya İmalatçı + 5 milyon \$ ihracat |

Statülere başvuru zorunlu mudur?
Hayır. Herhangi ek bir statüye başvurmamaları yetkilendirilmiş yükümlü statülerini korumaya devam ederler.



 TÜRKİYE CUMHURİYETİ
TİCARET BAKANLIĞI

Gümrükler Genel Müdürlüğü
Ticaretin Kolaylaştırılması Dairesi

Ticaret Bakanlığının, Gümrük İşlemlerinin Kolaylaştırılması Yönetmeliğinde Değişiklik Yapılmasına Dair Yönetmeliği, Resmi Gazete'nin mükerrer sayısında yayımlandı.

Buna göre, yetkilendirilmiş yükümlü statüsüne sahip firmalar arasında ihracat odaklı ayrıştırmaya gidildi.

Değişiklikle, söz konusu statüye sahip firmaların faydalandıkları kolaylıkların artırılarak daha etkili hale getirilmesi ve mevcut süreçlerin gözden geçirilerek iyileştirilmesi, böylece bu firmaların hız ve maliyet avantajı kazanarak uluslararası rekabette daha güçlü bir hale gelmeleri hedeflendi.

Bu kapsamda, ihracat yapan imalatçı firmalara daha fazla kolaylık sağlanması, diğer firmalara göre daha az muayene ve belge kontrolüne tabi tutulmaları, üretime katkı sağlayacak girdilerin gümrük işlemlerinin firma tesislerinde daha kolay şekilde gerçekleştirilmesi yönünde düzenleme yapıldı.

Yetkilendirilmiş Yükümlü Sertifikasında (YYI) ihracat odaklı ayrıştırma yapılarak, YYI-I ile YYI-II statüleri düzenlendi. Buna göre, imalatçı olan, son bir yılda en az 5 milyon dolar tutarında ihracat yapmış olan ve en az 50 işçi çalıştıran firmalara YYI-I statüsü, imalatçı olan, son bir yılda en az 1 milyon dolar tutarında ihracat yapmış olan ve en az 30 işçi çalıştıran firmalara ise YYI-II statüsü tanınacak.

Bu statülere sahip, ihracat yapan imalatçı firmalara daha fazla kolaylık sağlanması, üretime katkı sağlayacak girdilerin gümrük işlemlerinin firma tesislerinde gerçekleştirilmesi ve diğer firmalara göre daha az muayene ve belge kontrolüne tabi tutulmaları amaçlandı.

YÖNETMELİKTE YAPILAN DEĞİŞİKLİKLER NELER GETİRİYOR?

Yetkilendirilmiş Yükümlülerin İzlenmesi

Gümrük İşlemlerinin Kolaylaştırılması Yönetmeliğinde yapılan değişiklik ile Yetkilendirilmiş Yükümlü Sertifikası sahiplerinin izleme dönemi 3 yıldan 5 yıla çıkarılmıştır.

31/12/2016 tarihinden önce alınan sertifikalar için yeni izleme dönemlerine ilişkin örnekler:

| Sertifika Tarihi | 2. İzleme dönemi | 3. İzleme dönemi |
|------------------|------------------|------------------|
| 14.05.2013 | 14.05.2024 | 14.05.2029 |
| 27.01.2014 | 27.01.2024 | 27.01.2029 |
| 09.07.2016 | 09.07.2024 | 09.07.2029 |

01/01/2017 tarihinden sonra alınan sertifikalar için yeni izleme dönemlerine ilişkin örnekler:

| Sertifika Tarihi | İzleme dönemi |
|------------------|---------------|
| 23.04.2017 | 23.04.2022 |
| 17.03.2018 | 17.03.2023 |
| 01.11.2019 | 01.11.2024 |



TÜRKİYE CUMHURİYETİ
TİCARET BAKANLIĞI

Gümrükler Genel Müdürlüğü
Ticaretin Kolaylaştırılması Dairesi

YÖNETMELİKTE YAPILAN DEĞİŞİKLİKLER NELER GETİRİYOR?

Yıllık Faaliyet Raporları

1) Raporun içeriği yenilenmiştir.

2) İncelenecek beyanname oranı %5'e indirilmiştir.

3) Rapor Bölge Müdürlüğüne ibraz edilmeyecektir.

Faaliyet raporunun değişikliğin yayımlandığı tarihten sonraki 2 ay içerisinde ibraz edilecek olması durumunda;

- Rapor, sertifika sahibi firmanın tercihine göre eski veya yeni formata göre hazırlanır.
- Rapor Bölge Müdürlüğüne ibraz edilmez.

Hazırlanan faaliyet raporları Bölge Müdürlüklerine ibraz edilmeyeceğinden, tespit edilen uygunsuzlukların Gümrük Kanununun 234 üncü maddesinin üçüncü fıkrası kapsamında ayrıca bildirilmesi gerekmektedir.

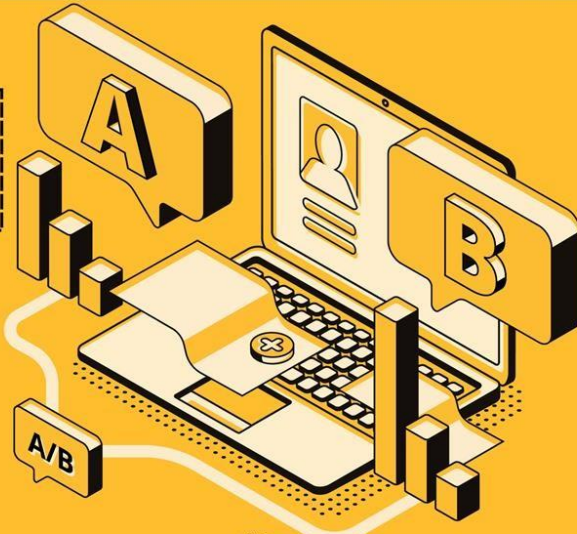

TÜRKİYE CUMHURİYETİ
TİCARET BAKANLIĞI

Gümrükler Genel Müdürlüğü
Ticaretin Kolaylaştırılması Dairesi

YÖNETMELİKTE YAPILAN DEĞİŞİKLİKLER NELER GETİRİYOR?

YYs-I ve YYs-II Statüleri

YYs-I ve YYs-II statüleri nedir?

Belirli kolaylıklardan faydalanmak için Yetkilendirilmiş Yükümlü statüsüne ek olarak talep edilebilen statülerdir. Gerekli belgelerle Bölge Müdürlüğüne başvuru yapılması gerekir.

YYs-I Koşulları

İmalatçı + 5 milyon \$ ihracat + 50 işçi
veya
İmalatçı + 10 milyon \$ ihracat

YYs-II Koşulları

İmalatçı + 1 milyon \$ ihracat + 30 işçi
veya
İmalatçı + 5 milyon \$ ihracat

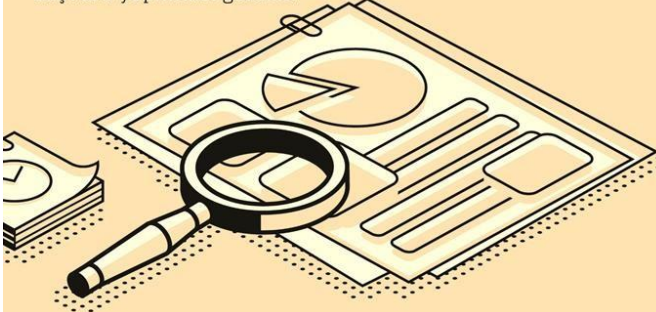

Statülere başvuru zorunlu mudur?

Hayır. Herhangi ek bir statüye başvurmayanlar yetkilendirilmiş yükümlü statülerini korumaya devam ederler.



TÜRKİYE CUMHURİYETİ
TİCARET BAKANLIĞI

Gümrükler Genel Müdürlüğü
Ticaretin Kolaylaştırılması Dairesi

YÖNETMELİKTE YAPILAN DEĞİŞİKLİKLER NELER GETİRİYOR?

İthalatta Yerinde Gümrükleme

Kimler başvurabilir?

YYs-I statüsüne sahip ve üretimlerini güvenli tesislerinde gerçekleştiren firmalar bu izne başvurabilir.

Süreç nasıl işler?

- İzne sahip firmalar, ithalat işlemlerini gümrük idaresi yerine kendi tesislerinde gerçekleştirebilir.
- Eşya, herhangi bir taşımacı tarafından firma tesislerine taşınabilir.
- Eşyanın gümrük idaresince kontrol edilmesi gerektiği durumlarda, kontroller firma tesisinde gerçekleştirilir.

Teminat verilecek mi?

500.000 € tutarında teminat verilmesi gerekmektedir. Ancak üst limitten götürü teminat yetkisine sahip olan firmalardan ayrıca teminat aranmaz.

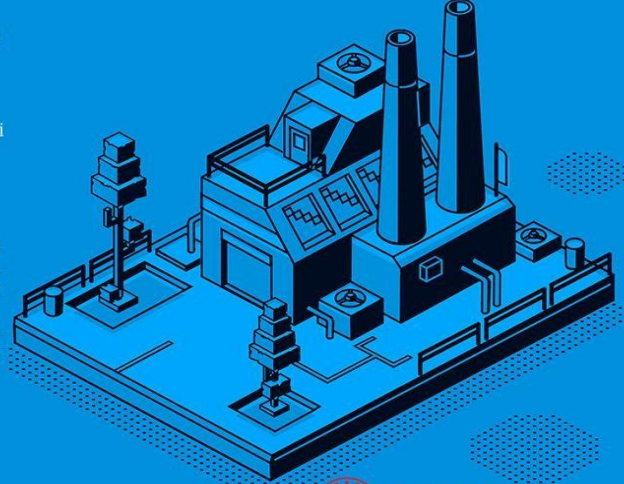

TÜRKİYE CUMHURİYETİ
TİCARET BAKANLIĞI

Gümrükler Genel Müdürlüğü
Ticaretin Kolaylaştırılması Dairesi

YÖNETMELİKTE YAPILAN DEĞİŞİKLİKLER NELER GETİRİYOR?

ISO 9001 ve 27001 Belgeleri

Hangi tesisleri kapsamal?

- Yönetim ofisi
- Gümrük işlemlerine konu eşyanın konu olduğu muhasebe ve arşiv ofisleri,
- Bilgi işlem ofisi,
- Üretim tesisleri (ithal girdi kullanılmadan ve sadece yurt içi satışa konu olacak eşyanın üretildiği üretim tesisleri hariç)
- Eşyanın ihraç edilmeden önce depolandığı, elleçlendiği depo/tesis
- Eşyanın ithal işlemleri gümrük idaresinde tamamlandıktan sonra doğrudan getirilerek konulduğu ilk depo/tesis

Kısmen kiralık olan tesisleri de kapsamal mı?

Hayır. Kısmen kiralık olan tesisler soru formunda bildirilmelidir ancak bu tesislerin ISO 9001 ve 27001 kapsamına alınmasına gerek bulunmamaktadır.

Belge geçerliliğini kaybederse ne yapılmalı?

6 ay içerisinde geçerli yeni belgeler Bölge Müdürlüğüne ibraz edilmelidir. İlgili durumlar Yönetmelikte sayılmıştır.

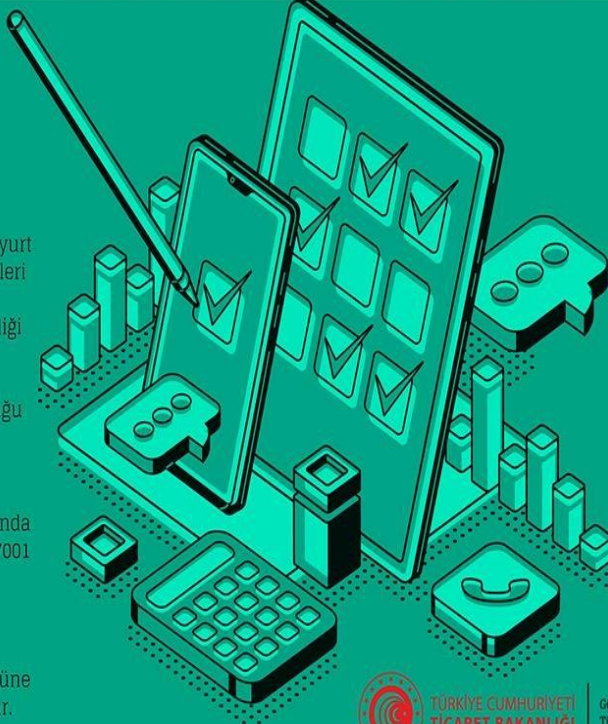

TÜRKİYE CUMHURİYETİ
TİCARET BAKANLIĞI

Gümrükler Genel Müdürlüğü
Ticaretin Kolaylaştırılması Dairesi